ENTOMO-SATSPHINGIA

Entomologische Beiträge



Actias rhodopneuma RÖBER, 1925

JAHRGANG 2 · HEFT 01 · 20.03.2009

PASEWALK 2009

Inhaltsverzeichnis

Seite 5	BRECHLIN, R. & KITCHING, I. J.: *Degmaptera cadioui* n. sp., eine neue Sphingide (Lepidoptera) von Palawan, Philippinen
Seite 8	BRECHLIN, R.: Eine neue Art der Gattung *Cypa* WALKER, [1865] von den Philippinen (Lepidoptera, Sphingidae)
Seite 13	BRECHLIN, R. & KITCHING, I. J.: Ein Überblick über die Gattung *Sataspes* MOORE, [1858] mit Beschreibung zweier neuer Arten von den Philippinen (Lepidoptera, Sphingidae)
Seite 23	BRECHLIN, R. & MEISTER, F.: Eine neue, bisher verkannte Art der Gattung *Copaxa* WALKER, 1855 (Lepidoptera: Saturniidae)
Seite 27	BRECHLIN, R., MEISTER, F. & KÄCH, H: Zwei neue Arten der Gattung *Janiodes* JORDAN, 1924 aus Ecuador (Lepidoptera: Saturniidae, Cercophaninae, Janiodini)
Seite 33	BRECHLIN, R. & MEISTER, F.: Einige Anmerkungen zu *Salassa lemaii* LE MOULT, 1933 mit Beschreibung einer neuen Unterart (Lepidoptera: Saturniidae, Salassinae)
Seite 36	BRECHLIN, R., VAN SCHAYCK, E. & ACKERMANN, P.: Einige Anmerkungen zur Zucht von *Actias rhodopneuma* RÖBER, 1925 mit Beschreibung der Präimaginalstadien (Lepidoptera: Saturniidae)
Seite 40	BRECHLIN, R.: Einige Anmerkungen zur Wiederentdeckung von *Calliprogonos miraculosa* MELL, 1937 (Lepidoptera: Brahmaeidae)
Seite 42	BRECHLIN, R. & MEISTER, F.: Drei neue Arten der Gattung *Antheraea* HÜBNER, 1819 [„1816“] aus Südostasien (Lepidoptera: Saturniidae)
Seite 47	BRECHLIN, R.: An annotated checklist of the Saturniidae and Brahmaeidae (Lepidoptera) of the Kingdom of Bhutan
Seite 56	BRECHLIN, R. & MEISTER, F.: Zwei neue Arten der Gattung *Dysdaemonia* HÜBNER, 1819 [„1816“] (Lepidoptera: Saturniidae)

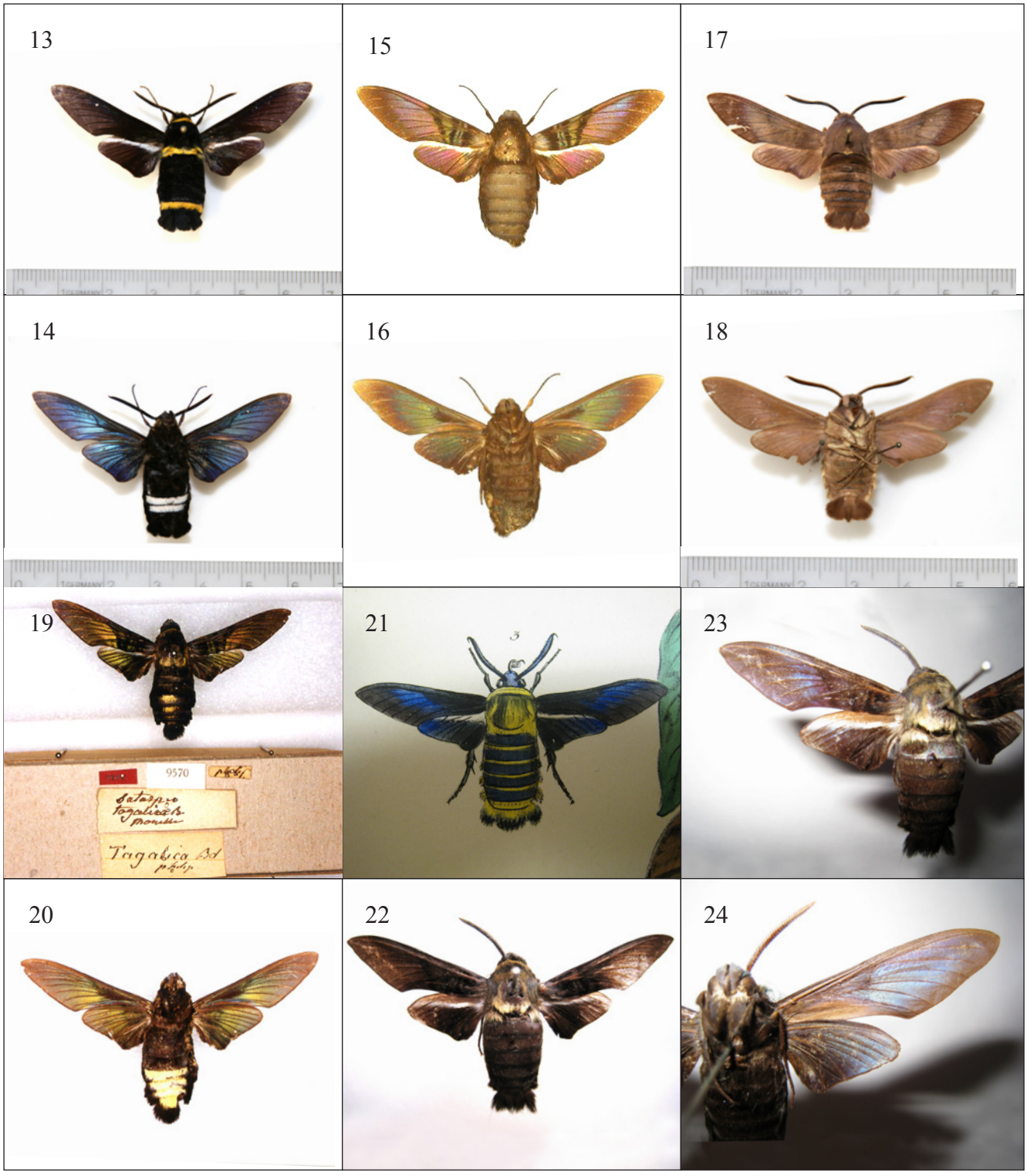

Abb. 13: *S. ribbei*-♂, Sulawesi, Indonesien, CRBP. **Abb. 14:** dito, Unterseite zu Abb. 13. **Abb. 15:** *S. javanica*-♀, Java, Indonesien, BMNH. **Abb. 16:** dito, Unterseite zu Abb. 15. **Abb. 17:** *S. scotti*-♂, Pakistan, CRBP. **Abb. 18**: dito, Unterseite zu Abb. 17. **Abb. 19:** HT ♂ von *S. tagalica*, "Manilla", Philippinen [?!], CMNH. **Abb. 20:** dito, Unterseite zu Abb. 19. **Abb. 21:** Abbildung von *Sesia infernalis* aus der Urbeschreibung von WESTWOOD (1847). **Abb. 22:** LT ♂ von *S. uniformis,* Silhet, Bangladesh, BMNH. **Abb. 23:** Detailaufnahme der linken Vfl.-Oberseite zu Abb. 22. **Abb. 24:** Detailaufnahme der linken Vfl.-Unterseite zu Abb. 22. — Maßstab in cm mit mm-Einteilung.

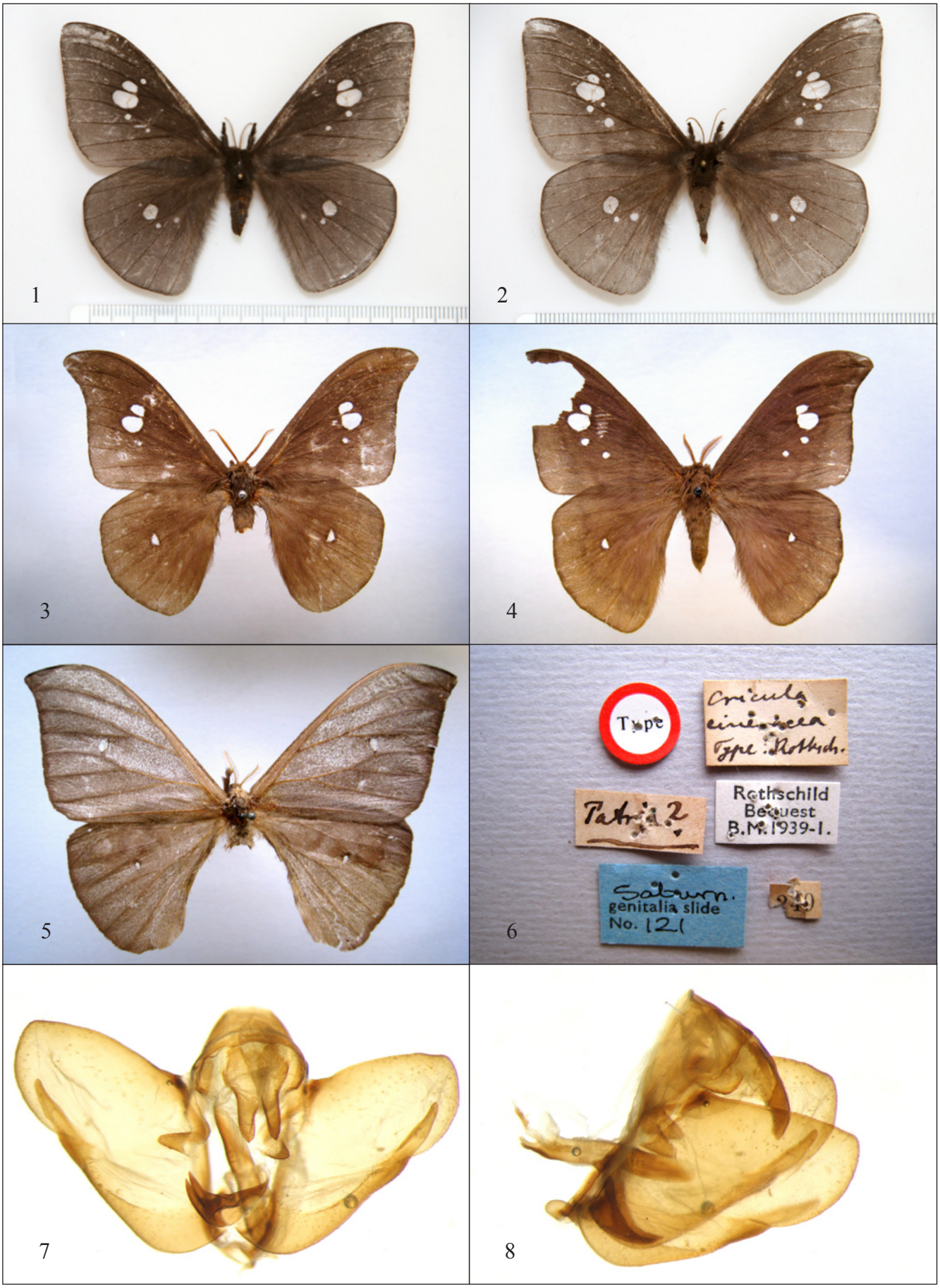

Farbtafel: Falter der Gattung *Copaxa*. **Abb. 1:** HT ♀ von *C. novocineracea* n. sp., Bolivien. **Abb. 2:** PT ♀ von *C. novocineracea* n. sp., Bolivien. **Abb. 3:** PT ♂ von *C. novocineracea* n. sp., Peru, BMNH. **Abb. 4:** PT ♂ von *C. novocineracea* n. sp., [patria?], BMNH. **Abb. 5:** LT ♀ von *C. cineracea*, [patria?], BMNH. **Abb. 6:** Typenetiketten des LT ♀ von *C. cineracea*, BMNH. — Maßstab in cm mit mm-Einteilung.

Genitaltafel: **Abb. 7:** ♂-GP von *Copaxa novocineracea* n. sp., PT, „Saturniidae genitalia slide No. spirit prep. no. A 327“ [BMNH]; Peru. **Abb. 8:** dito, von lateral.

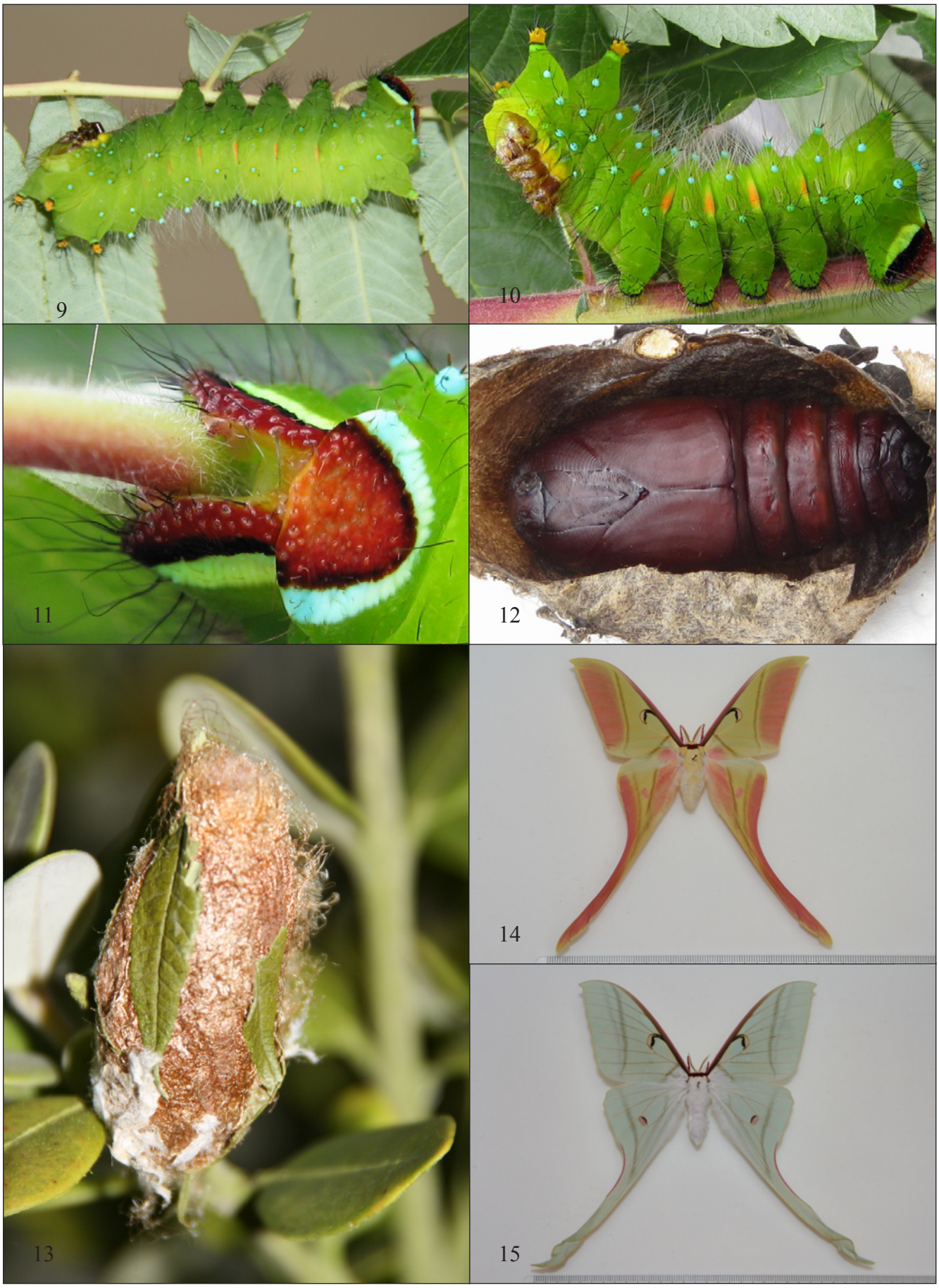

Abb. 9+10: L5-Raupe. **Abb. 11:** Analregion der L5-Raupe. **Abb. 12:** ♂ Puppe in Kokonhöhle. **Abb. 13:** Kokon. **Abb. 14:** *A. rhodopneuma* -♂, SW-Yunnan, CRBP. **Abb. 15:** *A. rhodopneuma* -♀, SW-Yunnan, CRBP. — Maßstab in cm mit mm-Einteilung. — Fotos: Eric VAN SCHAYCK und Ronald BRECHLIN.